

Podrobný návod k podání žádosti o dotaci z rozpočtu města

Na webových stránkách města otevřete *Portál občana*.

Logo: **Rýmařov**
oficiální webové stránky města Rýmařov

facebook | instagram

... zadejte vyhledávaný výraz... 🔍

O městě
Obecné informace | Historie | Znak | Památky | Partnerská města | ...

Úředně
Kontakty | Potřebuji vyřídit | Zakázky | Územní plán | Prodeje, pronájmy | ...

Pro občany
Rada města | Zastupitelstvo města | Krizové řízení | Vyhlášky | Nařízení | ...

Turistické informace
IC | Muzeum | SVČ | Knihovna | Rýmařovsko | Kam na oběd | ...

Hlavní menu

Aktuality

- O městě Rýmařov
- Virtuální prohlídka
- Pocitová mapa
- Kalendář akcí
- Rýmařovský horizont
- Mapa stránek

Kalendář akcí

< říjen 2024 >

Po	Út	St	Čt	Pá	So	Ne
	1	2	3	4	5	6

28. říjen 2024

Online vysílání Zastupitelstva města

ONLINE PŘENOS
ZASEDÁNÍ ZASTUPITELSTVA
MĚSTA - Č. 15
TERMÍN 31.10.2024 | 18:00

Město Rýmařov využívá možnosti on-line přenosu ze zasedání zastupitelstva. On-line přenos zasedání zastupitelstva, v reálném čase bez záznamu, nepodléhá ochraně osobních údajů (nejsou zpracováváním osobních údajů).

28. říjen 2024

- Portál občana**
- Platební portál
- Úřední deska
- Hotové doklady
- Povinné informace

Přihlaste se do *Portálu občana*. Pokud tento krok přeskočíte a budete si chtít vyhlášené dotační programy pouze prohlédnout, je to možné. Když budete chtít podat žádost, systém vás vyzve k přihlášení, bez toho dotaci podat nelze.

Můj portál | Platby | Veřejné | Životní situace | Dotace | Město Rýmařov | Návody | O portálu | Portál veřejné správy

Přihlášení do portálu občana

PŘIHLÁŠENÍ DO PORTÁLU OBČANA

Identita občana

Upozornění

Systém Portálu občana provozuje Úřad. Při prvním přihlášení pomocí identity občana se Váš identifikační údaj zapisuje do systému. Stránka "Identita občana" vyžaduje souhlas s jejím zachycením. V opatrném případě prosím spusťte tuto stránku a do systému Portálu občana se nepřihlašujte.

Co je Identita občana? | Výhody přihlášení

GDPR | Návody | O portálu | Portál veřejné správy | Podatelna Rýmařov

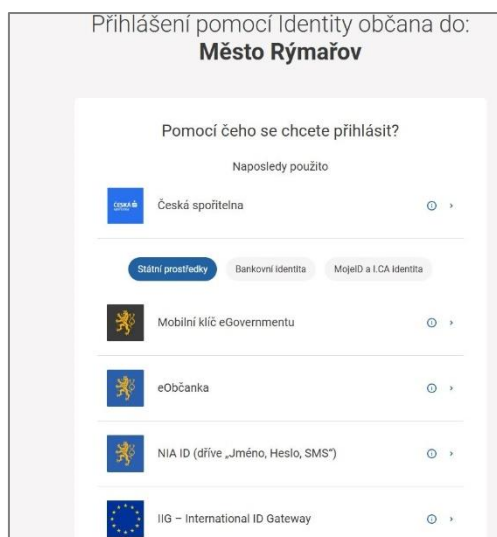

Přihlášení je možné prostřednictvím identifikačních prostředků v souladu s platnou legislativou:

- [Občanský průkaz](#) s aktivovaným kontaktním elektronickým čipem vydaný po 1. 7. 2018 - [eObčanka](#),
- [NIA ID](#) - státem zdarma poskytovaný identifikační prostředek založený na kombinaci jména, hesla a SMS kódu, dříve označovaný jako uživatelský účet, OTP či UPS,
- [Mobilní klíč eGovernmentu](#) - státem zdarma poskytovaný identifikační prostředek, který představuje využití přihlašování bez potřeby zadávání dalších ověřovacích kódů,
- [čipová karta Starcos](#) společnosti První certifikační autorita a.s.,
- [MojeID](#) od sdružení CZ.NIC, zájmového sdružení právnických osob,
- bankovní identita, kterou poskytuje vaše banka (v současné době Československá obchodní banka, a. s., Česká spořitelna, a.s., Komerční banka, a.s., Air Banka, a.s., MONETA Money Bank, a.s., Raiffeisenbank, a.s., Fio banka, a.s., UniCredit Bank Czech Republic and Slovakia, a.s., Banka CREDITAS a.s., mBank, S.A. nebo Partners Banka, a.s.).

Nyní můžete zjistit, jaké dotace jsou vyhlášeny:

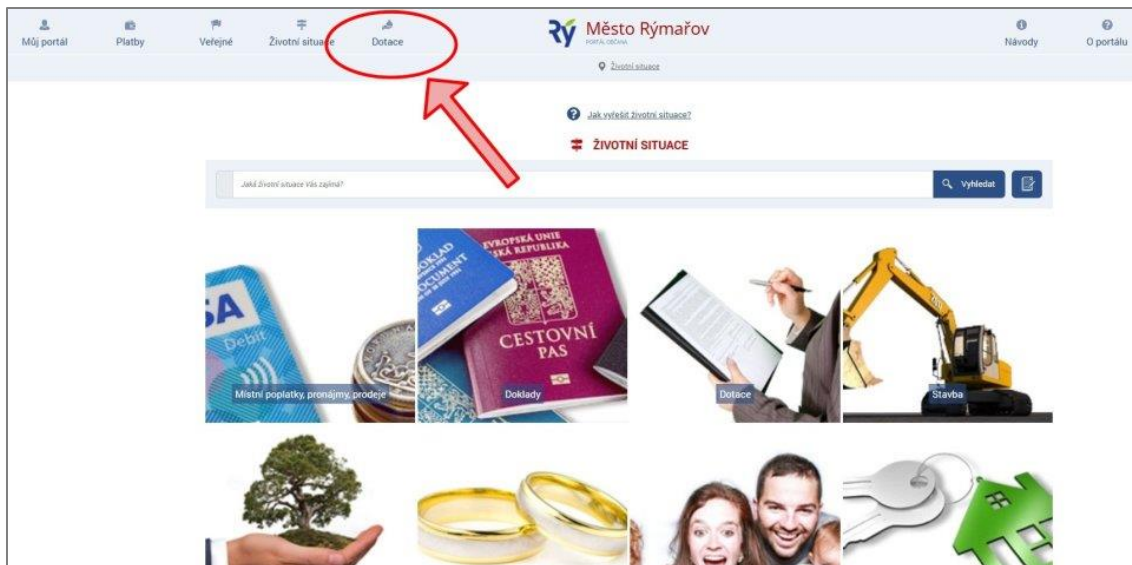

Vyberte si dotační program, který vás zajímá:



The screenshot shows a table with the following data:

Detail	Dotační program	Stav programu	Platnost od	Platnost do	Příjem žádosti od	Příjem žádosti do
	1_Test_program_skolstvi	V realizaci	01.10.2024	31.10.2024	01.10.2024	31.10.2024
	2_Test_program_skolstvi	V realizaci	01.10.2024	31.10.2024	01.10.2024	31.10.2024

A red arrow points to the first row of the table.

Podívejte se na podrobné informace, které jsou u všech vyhlášených programů na prvním místě v seznamu příloh. Najdete zde přehled uznatelných a neuznatelných výdajů, povinné přílohy žádosti, termíny a také stručně popsany způsob a termín hodnocení vaší žádosti.

Dotací program

Podat žádost Zpět

Oblast: Odbor školství a kultury

Název: 1_Test_program_skolstvi

Datum platnosti od: 01.10.2024 do: 31.10.2024

Přijem žádosti od: 01.10.2024 do: 31.10.2024

Částka celkem: 100,00 Schváleno: 0,00 Zbývá: 100,00

Účel:

Polyny:

▼ Přílohy dotačního programu

- Vzor_zadosti_sport_2025.doc
- Pravidla_sport_2025.pdf
- Informace_k_Podprogramu_1_-_Podpora_pravidelné_sportovní_činnosti_děti_a_mládeže.pdf

Pokud chcete podat žádost a dosud jste nebyli přihlášení, systém vás k tomu vyzve.

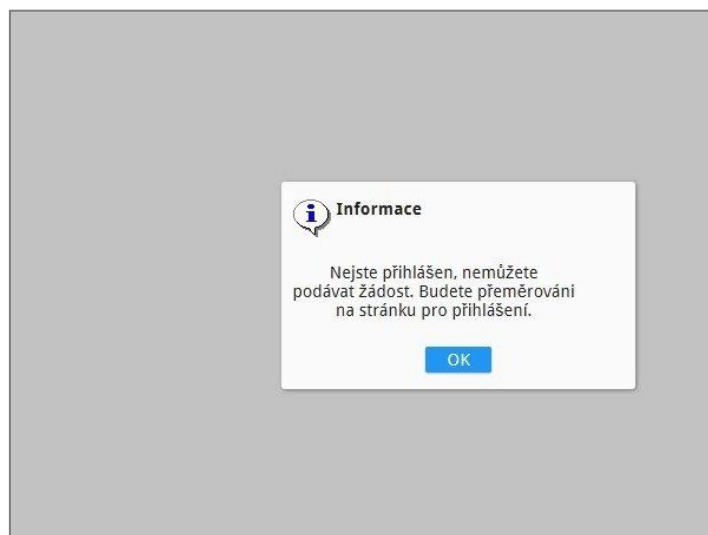

Poté se otevře žádost a můžete začít vyplňovat. Věnujte prosím pozornost vzorům povinných příloh. Kromě všech povinných příloh popsanych v *Informacích k podprogramu* můžete přiložit libovolný počet dalších příloh, které považujete za důležité a podstatné pro rozhodování poskytovatele dotace.

Žádost můžete uložit jako rozpracovanou, nebo ji rovnou odeslat. Před odesláním prosím zkontrolujte, zda máte správně uvedené své kontaktní údaje. Pro vlastní potřebu si můžete žádost také vyplněný formulář žádosti vytisknout.

Odesláním prostřednictvím Portálu žádost doručena na podatelnu Městského úřadu Rýmařov a není třeba nic dalšího dělat.

Stav svých žádostí můžete kontrolovat v záložce *Moje dotace*.

Název	Období	Částka (Kč)	Splatnost	Uhrazeno
Poplatek za odpady - tr. poštvy	rok 2024	700,00	31/12/2024	ano
Poplatek za odpady - tr. poštvy	rok 2023	700,00	31/12/2023	ano
Poplatek za odpady - tr. poštvy	rok 2022	700,00	31/12/2022	ano

Název dotace	Akce	Datum podání	Stav žádosti	Podávaná částka (Kč)	Schválená částka (Kč)	Vyřizuje	Žádaj.	Přílohy
1_Test_program_skolstvi	<input checked="" type="checkbox"/>	16.10.2024 07:52	Odeslaná	50,00	0,00	Bc. Leona Pleská	portal	
1_Test_program_skolstvi	<input checked="" type="checkbox"/>		Rozepsaná	111,00	0,00	Bc. Leona Pleská	portal	
2_Test_program_skolstvi	<input checked="" type="checkbox"/>		Rozepsaná	0,00	0,00	Bc. Leona Pleská	portal	

K VYUČOVÁNÍ
Žádné záznamy k zobrazení.

V seznamu výše je vidět, že jedna žádost byla řádně odeslána – to znamená, že v současné době se zpracovává na podatelně Městského úřadu Rýmařov. Další dvě žádosti jsou rozepsané a nebyly dosud odeslány.

Kromě stavu **Odeslaná** a **Rozepsaná** může být žádost také **Podaná** – znamená to, že žádost splnila veškeré náležitosti a bude předána k hodnocení. Žádost může být také **Vrácena k dopracování**, takže je nutno v ní doplnit údaje nebo přílohy, bez nichž nebude řádně podána a hodnocena.

Město Rýmařov

MOJE DOTACE

Zažádat o novou dotaci

Název dotace	Akce	Datum podání	Stav žádosti	Podávaná částka (Kč)	Schválená částka (Kč)	Vytvořce	Zdroj	Přílohy
1_Test_program_školskví	<input checked="" type="checkbox"/>	16.10.2024 07:52	Vrácená k dopracování	50,00	0,00	Bc. Leona Pleská	portal	21
1_Test_program_školskví	<input checked="" type="checkbox"/>		Rozepsaná	111,00	0,00	Bc. Leona Pleská	portal	11
2_Test_program_školskví	<input checked="" type="checkbox"/>		Rozepsaná	0,00	0,00	Bc. Leona Pleská	portal	

K VYŠETŘOVÁNÍ
Žádné záznamy k zobrazení.

Důvod vrácení je uveden přímo ve formuláři žádosti.

Doplnění žádosti

Odeslat formulář Uložit jako rozepsané Připojit přílohy Tisk Návrat

Důvod vrácení žádosti
K žádosti nebyla přiložena povinná příloha - rozpočet akce

Žadatel fyzická osoba / Zastupující

ID žádosti: 1 Stav žádosti: Vrácená k dopracování

Subjekt: Fyzická osoba

Jméno*: Leona Příjmení*: Pleská

Datum narození*: Ulice: PSČ: 79501

e-mail*: pleska.leona@rymarov.cz Telefon: 775 254 161

Adresa

Obec*: RÝMAŘOV Část obce: Rýmařov

Ulice: Č.p.*: Č.o.:

Přidat kontaktní adresu

Žadatel právnická osoba

Žadatel právnická osoba Ne

Název*: IČO*: Právní forma*: e-mail*: Telefon:

Průběžně si prosím kontrolujte své žádosti, abyste měli jistotu, že byly řádně podány a není již potřeba nic doplňovat či opravovat.

V případě potřeby kontaktujte pracovníky odboru školství a kultury:

Leona Pleská, tel.: 554 254 160, pleska.leona@rymarov.cz

Ing. Jana Staníková, tel. 554 254 163, stanikova.jana@rymarov.cz